

**COGERP- FACHADA 3**  
ESCALA 1 : 75

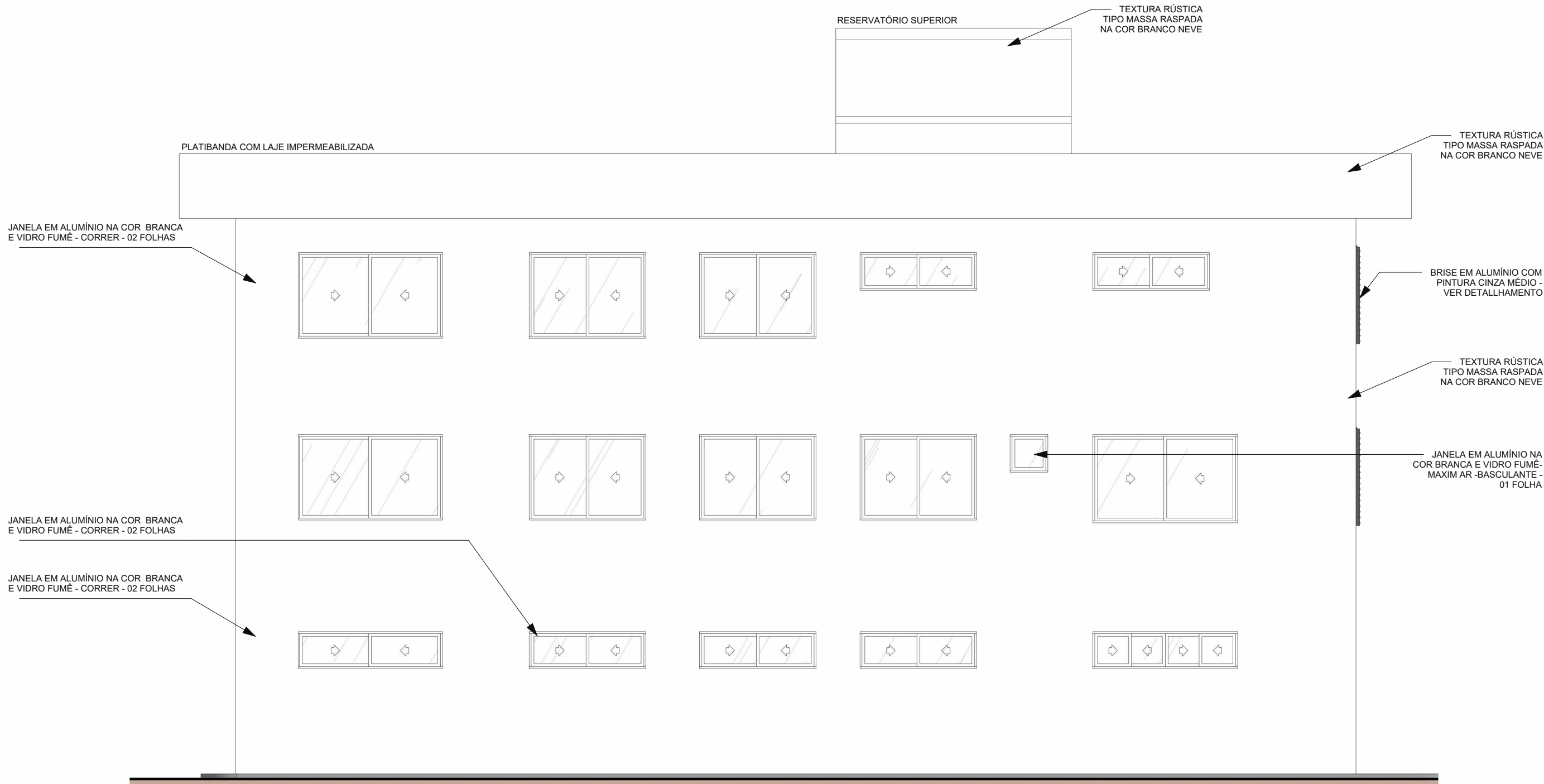

**COGERP- FACHADA 4**  
ESCALA 1 : 75

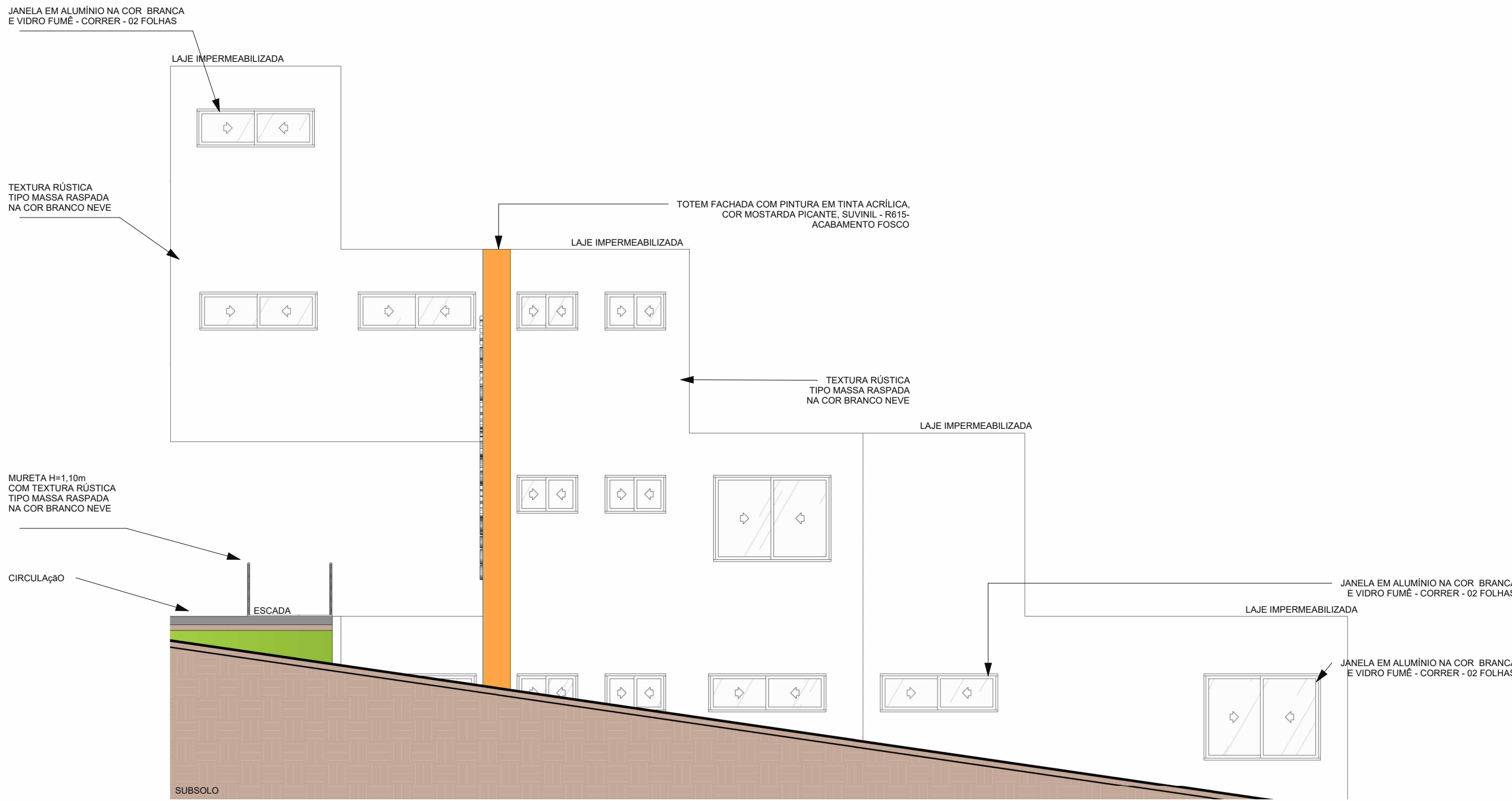

**COGERP- FACHADA 5**  
ESCALA 1 : 75

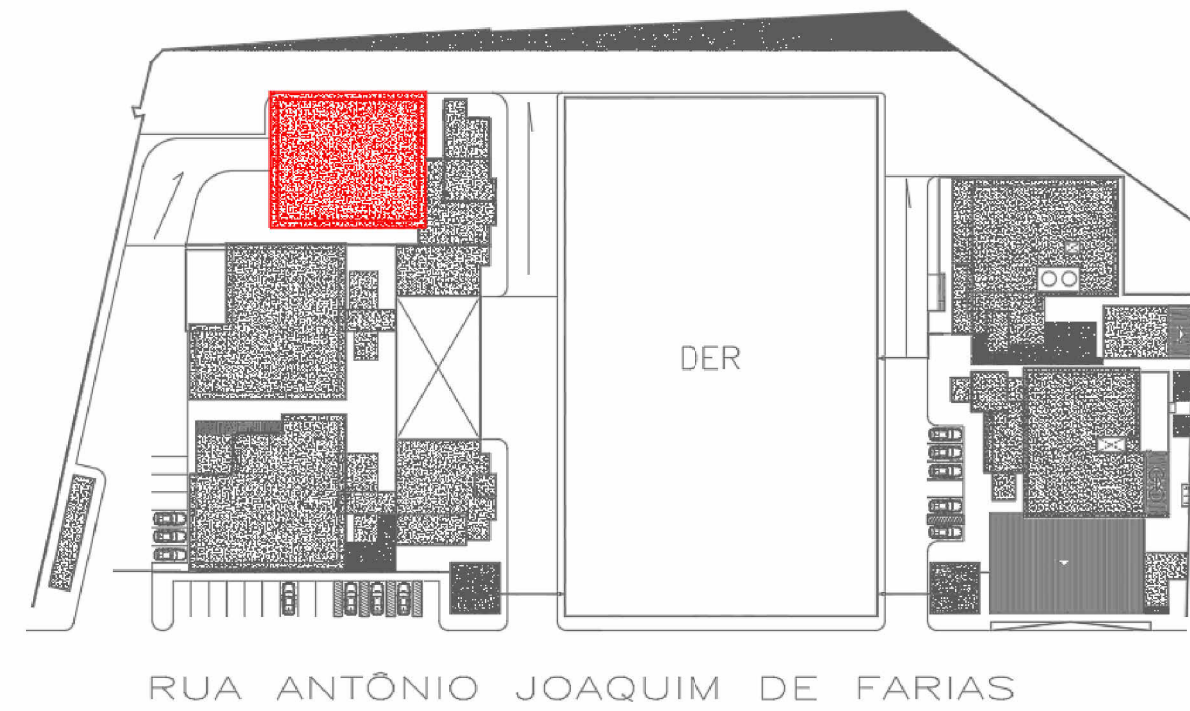

COGERP - PRANCHA 21/42 A 27/42

SECRETARIA DE ESTADO DA SEGURANÇA PÚBLICA		<b>SERGIPE</b> GOVERNO DO ESTADO	DIVISÃO DE ENGENHARIA PREÇA TOBIAS BARRETO, nº 20, BAIRRO SÃO JOSÉ - CEP 49050-220 ARACAJU/SE TELS: (79)3216-5454/(79)8851-9337
TIPO DE PROJETO: PROJETO ARQUITETÔNICO EXECUTIVO DA CONSTRUÇÃO DO CENTRO INTEGRADO DE SEGURANÇA PÚBLICA (CISP) EM NOSSA SENHORA DA GLÓRIA			Nº DA PRANCHA <b>27/42</b>
ASSUNTO: COGERP É ÁREA COMUM - FACHADAS 3, 4 E 5			
ENDEREÇO: RUA ANTÔNIO JOAQUIM FARIAS, S/N, CENTRO - NOSSA SENHORA DA GLÓRIA/SE			
AUTOR DO PROJETO: FABIANA LIMA DOS SANTOS			
RESPONSÁVEL TÉCNICO: FABIANA LIMA DOS SANTOS			CREA/CAU: A374784
ESCALA: 1 : 75	DATA: DEZ /2023	DESENHISTA: MARLA JULLIANE ÁVILA DE FARIAS CARVALHO	